PLAN OGÓLNY GMINY KRZYWCZA

STREFY PLANISTYCZNE

SKALA 1:10 000

0 500 1 000 1 500 2 000 m

LEGENDA

Granica Planu Ogólnego Gminy Krzywcza

Obszar uzupełnienia zabudowy

Strefy planistyczne
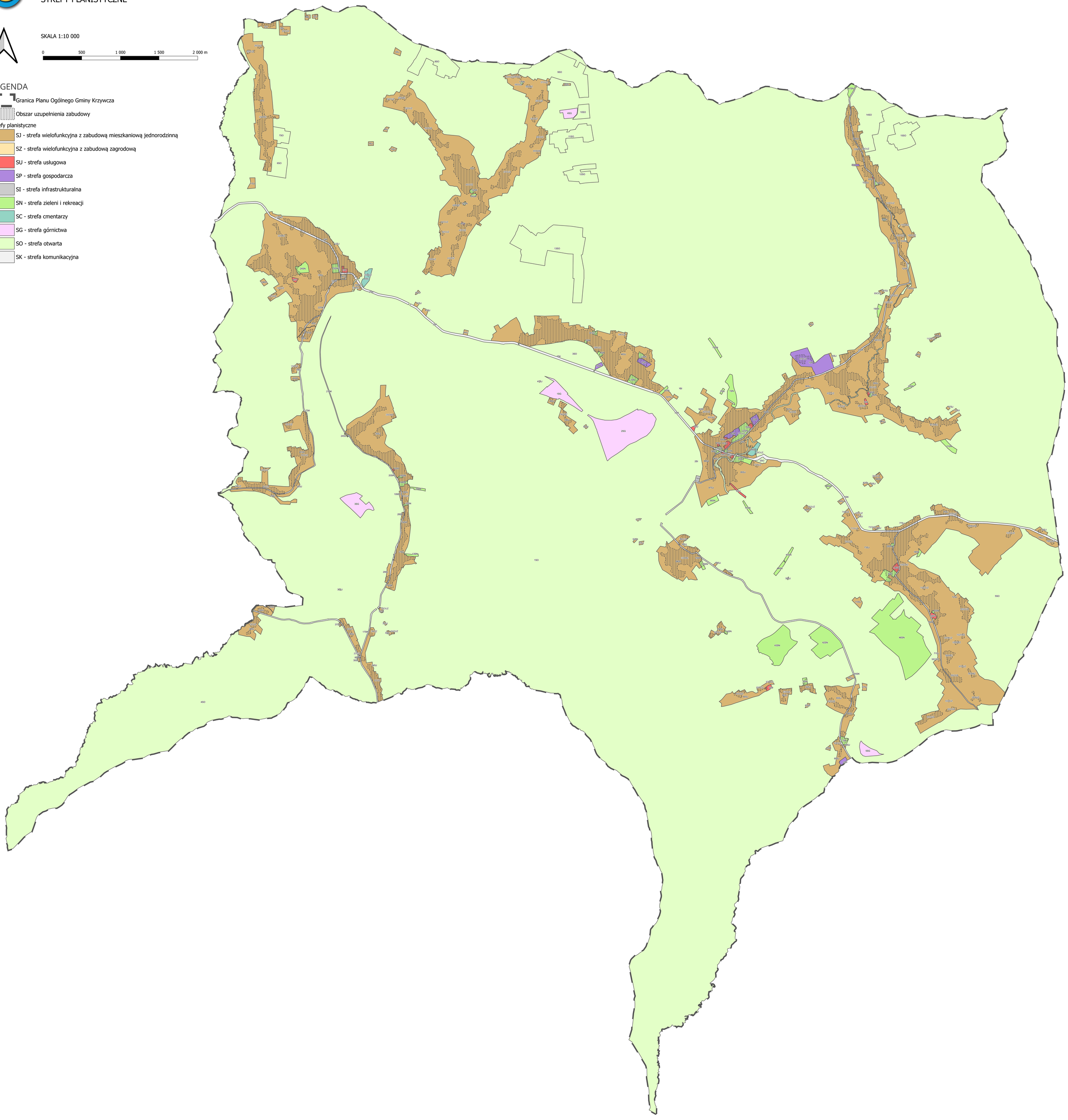
- SJ - strefa wielofunkcyjna z zabudową mieszkaniową jednorodzinną
- SZ - strefa wielofunkcyjna z zabudową zagrodową
- SU - strefa usługowa
- SP - strefa gospodarcza
- SI - strefa infrastrukturalna
- SN - strefa zieleni i rekreacji
- SC - strefa cmentarzy
- SG - strefa górnictwa
- SO - strefa otwarta
- SK - strefa komunikacyjna