PLAN OGÓLNY GMINY KRZYWCZA

ZAŁĄCZNIK GRAFICZNY DO UZASADNIENIA

SKALA 1:10 000

0 250 500 1 000 1 500 2 000 m

N

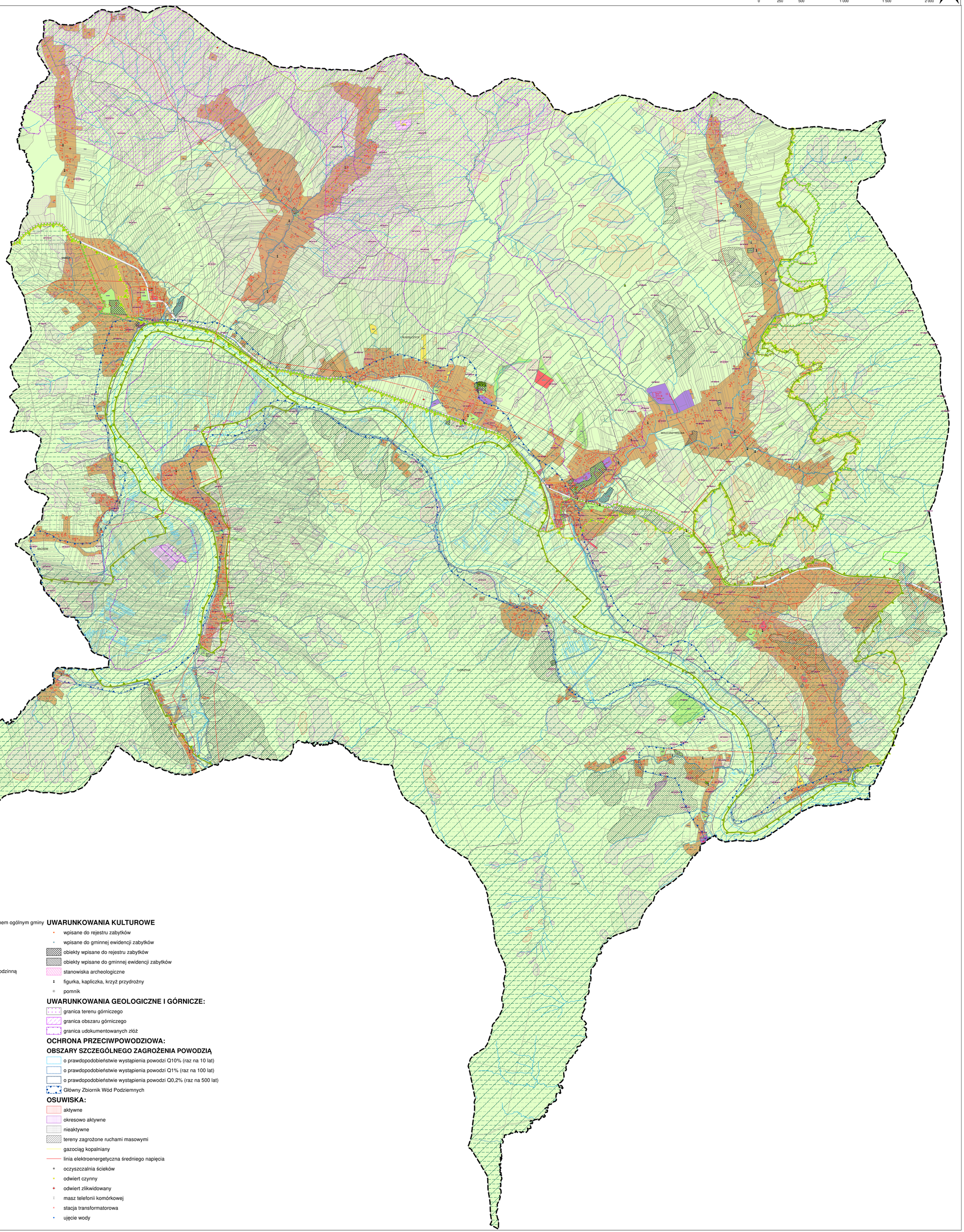

LEGENDA

- granica administracyjna gminy Krzywcza - obszar objęty planem ogólnym gminy
- granica obrębów ewidencyjnych
- granica działek ewidencyjnych
- budynki

STREFY PLANISTYCZNE:

- SJ - strefa wielofunkcyjna z zabudową mieszkaniową jednorodzinną
- SZ - strefa wielofunkcyjna z zabudową zagrodową
- SU - strefa usługowa
- SP - strefa gospodarcza
- SR - strefa produkcji rolniczej
- SI - strefa infrastrukturalna
- SN - strefa zieleni i rekreacji
- SC - strefa cmentarzy
- SG - strefa górnictwa
- SO - strefa otwarta
- SK - strefa komunikacyjna

UWARUNKOWANIA PRZYRODNICZE

- Obszar Chronionego Krajobrazu
- Obszar Natura 2000 - Specjalny Obszar Ochrony Siedlisk
- Obszar Natura 2000 - Obszar Specjalnej Ochrony Ptaków
- korytarz ekologiczny
- Park Krajobrazowy
- rezerwat przyrody
- użytek ekologiczny
- stanowiska dokumentacyjne
- pomnik przyrody
- strefa ochronna od cmentarza 50 m
- strefa ochronna od cmentarza 150 m

UWARUNKOWANIA KULTUROWE

- wpisane do rejestru zabytków
- wpisane do gminnej ewidencji zabytków
- obiekty wpisane do rejestru zabytków
- obiekty wpisane do gminnej ewidencji zabytków
- stanowiska archeologiczne
- figurka, kapliczka, krzyż przydrożny
- pomnik

UWARUNKOWANIA GEOLOGICZNE I GÓRNICZE:

- granica terenu górniczego
- granica obszaru górniczego
- granica udokumentowanych złóż

OCHRONA PRZECIWPOWODZIOWA:

OBSZARY SZCZEGÓLNEGO ZAGROŻENIA POWODZIĄ

- o prawdopodobieństwie wystąpienia powodzi Q10% (raz na 10 lat)
- o prawdopodobieństwie wystąpienia powodzi Q1% (raz na 100 lat)
- o prawdopodobieństwie wystąpienia powodzi Q0,2% (raz na 500 lat)
- Główny Zbiornik Wód Podziemnych

OSUWISKA:

- aktywne
- okresowo aktywne
- nieaktywne
- tereny zagrożone ruchami masowymi
- gazociąg kopalniany
- linia elektroenergetyczna średniego napięcia
- oczyszczalnia ścieków
- odwiert czynny
- odwiert zlikwidowany
- masz telefonii komórkowej
- stacja transformatorowa
- ujęcie wody